

# サービス付き高齢者向け住宅 ベルメゾンいわき

〒036-1312 弘前市大字高屋字本宮 480-4  
TEL：0172-82-6560 FAX：0172-82-2507

**入居条件**

- ・ 自立した生活を営める健康状態の方
- ・ 入居される方の年齢が 60 歳以上の方

**施設特徴**

- ・ 年収に応じて弘前市より家賃補助が助成されます。
- ・ 生活援助員が入居者様の日常生活をサポートします。

## 料金表・間取り

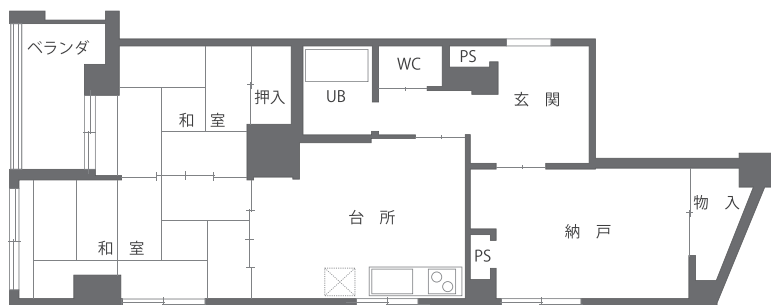

△Aタイプ (家賃60,000)  
66.95 m<sup>2</sup>

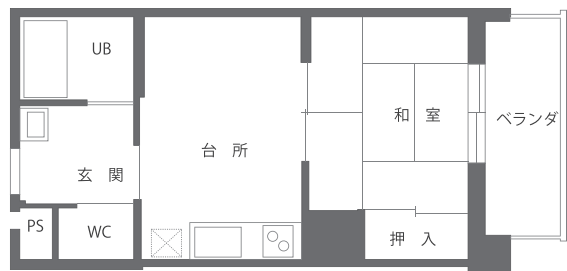

△Bタイプ (家賃47,000)  
33.75 m<sup>2</sup>



△Cタイプ (家賃55,000)  
39.82 m<sup>2</sup>

### お部屋別 1ヶ月の料金目安

タイプ	入居料				水道料				ゴミ 処理代	電気代	合計
	家賃	共益費	家賃補助	計	水量	上水道	下水道	計			
Aタイプ	60,000	5,000	-900	64,100	10	2,750	1,330	4,080	500	6,000	74,680
Bタイプ	47,000	5,000	-17,200	34,800	10	2,750	1,330	4,080	500	6,000	45,380
Cタイプ	55,000	5,000	-19,800	40,200	10	2,750	1,330	4,080	500	6,000	50,780

※1 上記金額の他に介護保険及び医療保険利用分が加算されます。(利用者のみ)

※2 水道料および電気料は平均値で算出しています。(電気…東北電力と個人契約)

※3 入居の際は敷金3ヶ月分が必要です。(家賃3カ月分：Bタイプの場合 47000円×3ヶ月=141,000円)

※4 家賃補助は年収により異なります。(上記は年金収入のみの場合、年金が月収にして104,000円以下の方)