

年収に応じて **家賃補助** 家賃の約30%  
 応じて **家賃補助** が出ます。

サービス付き高齢者向け住宅

生活援助員が常駐し、快適な日々の暮らしをサポートしています。

# ベルメゾンいわき



外観



1DK~2DK

全室個室 / 全 20 室

お部屋の設備

- ・風呂トイレ別・IHコンロ
- ・蓄熱式ストーブ・エアコン
- ・洗面台・ベランダ・押入れ

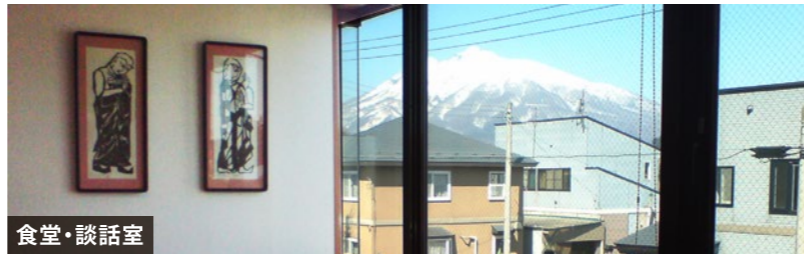

食堂・談話室



エントランスホール



廊下

## 入居の条件について

- ①入居される方の年齢が60歳以上の青森県内にお住まい（住民票のある）の方
- ②自立した生活を営める健康状態の方

入居料金について 家賃補助は、年収により異なりますが概ね家賃の30%程度です。

|      | Aタイプ 2DK      | Bタイプ 1DK      | Cタイプ 1DK      |
|------|---------------|---------------|---------------|
| 家賃   | 60,000        | 47,000        | 55,000        |
| 共益費  | 5,000         | 5,000         | 5,000         |
| 家賃補助 | -900          | -17,200       | -19,800       |
| 合計   | <b>64,100</b> | <b>34,800</b> | <b>40,200</b> |

※入居時に敷金3ヶ月分をいただきます。(退居時精算)

## 周辺マップ area map

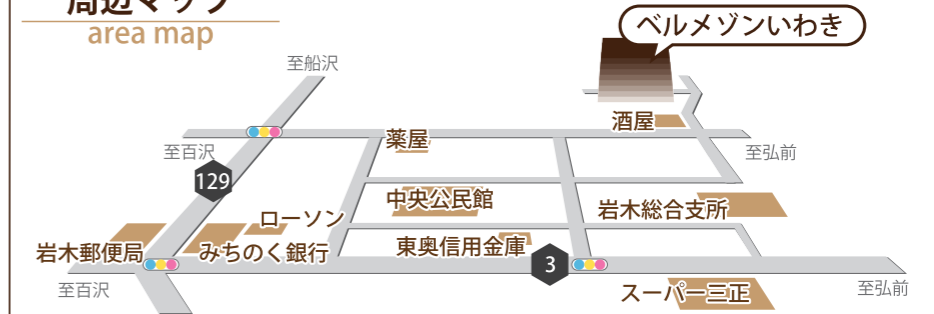

サービス付き高齢者向け住宅 **ベルメゾンいわき**  
 管理会社 株式会社 大与

〒036-1312 青森県弘前市大字高屋字本宮 480-4

**☎ 0172-82-6560**

営業時間 月曜～金曜 8:30～17:15

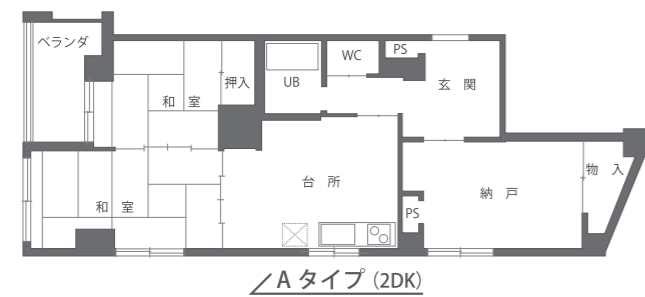

△Aタイプ (2DK)

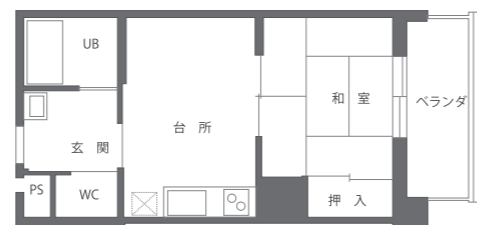

△Bタイプ (1DK)



△Cタイプ (1DK)

有料老人ホーム・グループホームをお探しの方は… ☎0172-82-2106へお気軽にお問い合わせ下さい。